The drawing is the property of VINPROM d.o.o. and should not be copied, sold to any third party or used for any other purposes than agreed

Risba je last VINPROM d.o.o. Razmnoževanje, prodaja tretjemu ali uporaba v namene, ki niso dogovorjeni ni dovoljena

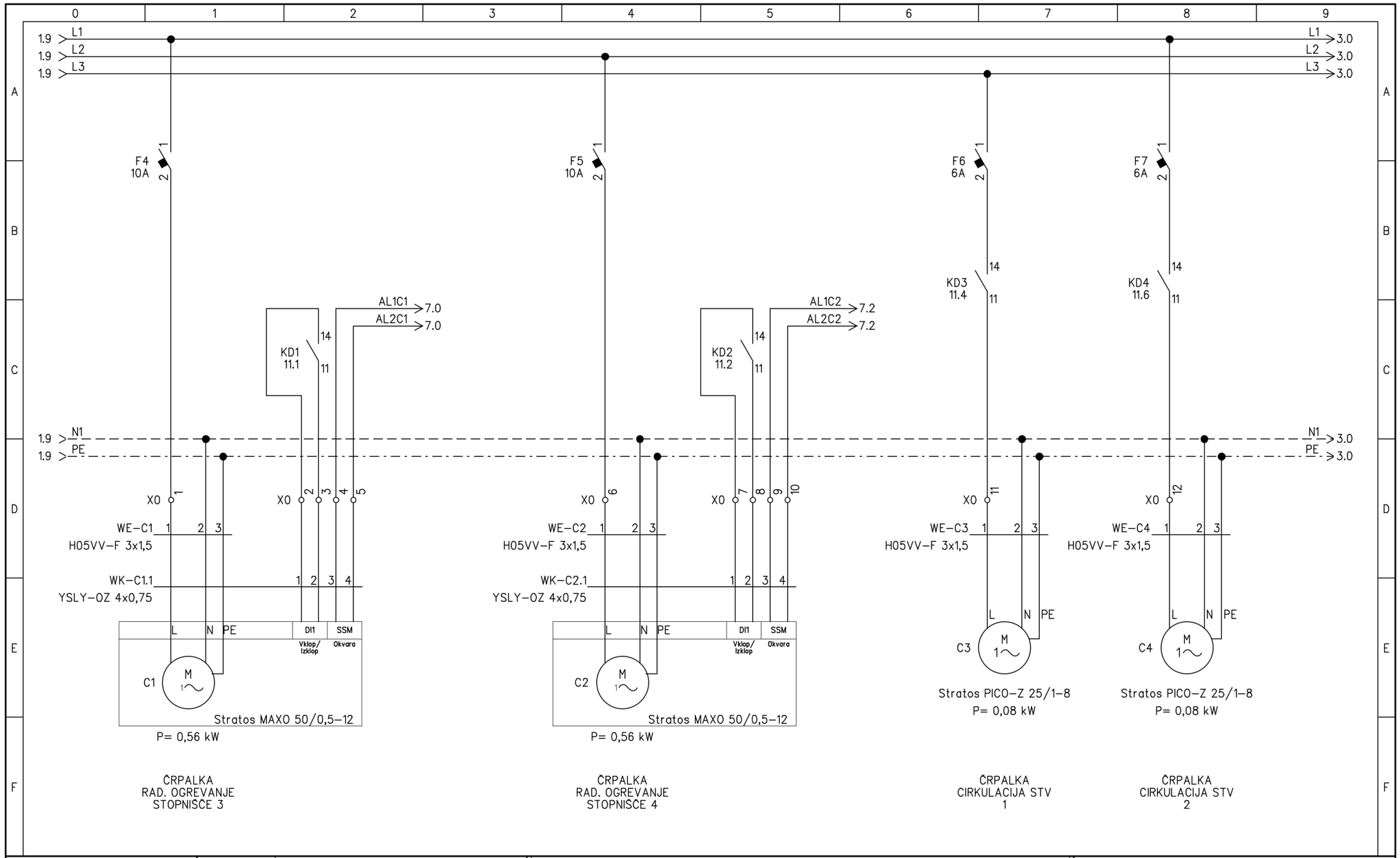

SAUTER AUTOMATIKA d.o.o. Ljubljana	Projektiranje:	Sauter Automatika d.o.o.	Objekt: ROJČEVA 20–22
	Pregledal:	B. Banfi u.d.i.e.	Načrt: ENERGETSKA STROJNICA
	Risal:	D. Rus	St. projekta: SASL
	Datum	25. 03. 2024	St. načrta: R–TOP
			List:2 | Listov: 11 | Faza: PZI v1

Index	Datum / Date	Opis / Description	Podpis / Sign

Projektant IZS - 1285 VINPROM d.o.o. Kovačičeva 11 1000 Ljubljana / Slovenija tel.: +386 1 548 42 10 www.vinprom.si	Odg. vodja proj.	*Primož Šušteršič*	*S-1988*
	Odg. projektant	*Boštjan Čeperlin*	*S-1730*
	Obdelal		
	Pregledal	*Marko Kutnar*	*E-10056*

Investitor / Customer *Lastniki stanovanj in poslovni subjekti* *Rojčeva 20-22, 1000 Ljubljana*	Objekt / Plant *Zamenjava toplotnih postaj* *Rojčeva 20-22, 1000 Ljubljana*		Št. projekta / Project No. *D-2514/24* Vrsta načrta / Type of plan *04 Strojni projekt (elektrodel)* Datum/Date *30.8.2024* Štev. načrta / Plan No. *D-2514/24*
Naziv / Title *Stikalni blok R-TOP (tripolna shema-elektrod.)*	Vrsta / Type *PZI* DN / Job No. /	Merilo Scale /	Štev. risbe / Dwg No. *7* Stran *1* od *1*

A3

border 395 x 287
size 420 x 297
Computer drawing